

Podrobný podélný profil: TRASA-1-1 M 1:250/25

Rozsah: km 0,00000 - km 0,11629

KRAJ:
KATASTRÁLNÍ ÚZEMÍ:
PARCELY:
DRUH POZEMKŮ:

STŘEDOČESKÝ
ŽDĀR (OKRES MLADÁ BOLESLAV), 795054
40
VODNÍ PLOCHA

vyústění bezejmenné vodoteče do vodní nádrže

km 0,010 68 prohloubení dna VN

km 0,041 53 odtěžba sedimentu

km 0,095 stávající břehová zeď stávající zařízení – technické řešení vypustí zůstává stávající

VÝKAZ KUBATUR ODTĚŽBY:

Staničení	KUBATURY Sediment			KUBATURY Výkop			CELKEM
	Plocha	Objem	Celkový objem	Plocha	Objem	Celkový objem	
0,000000	0,00	0,00	0,00	0,00	0,00	0,00	0,00
0,015000	0,00	0,00	0,00	2,25	33,75	33,75	33,75
0,030000	0,17	1,09	1,09	12,63	189,45	223,20	224,29
0,045000	7,01	55,44	56,53	11,37	170,55	393,75	450,28
0,060000	18,10	188,32	244,85	4,94	111,15	504,90	749,75
0,079262	26,13	425,98	670,83	0,00	0,00	504,90	1175,73
0,093579	9,74	245,73	916,56	0,00	0,00	504,90	1421,46

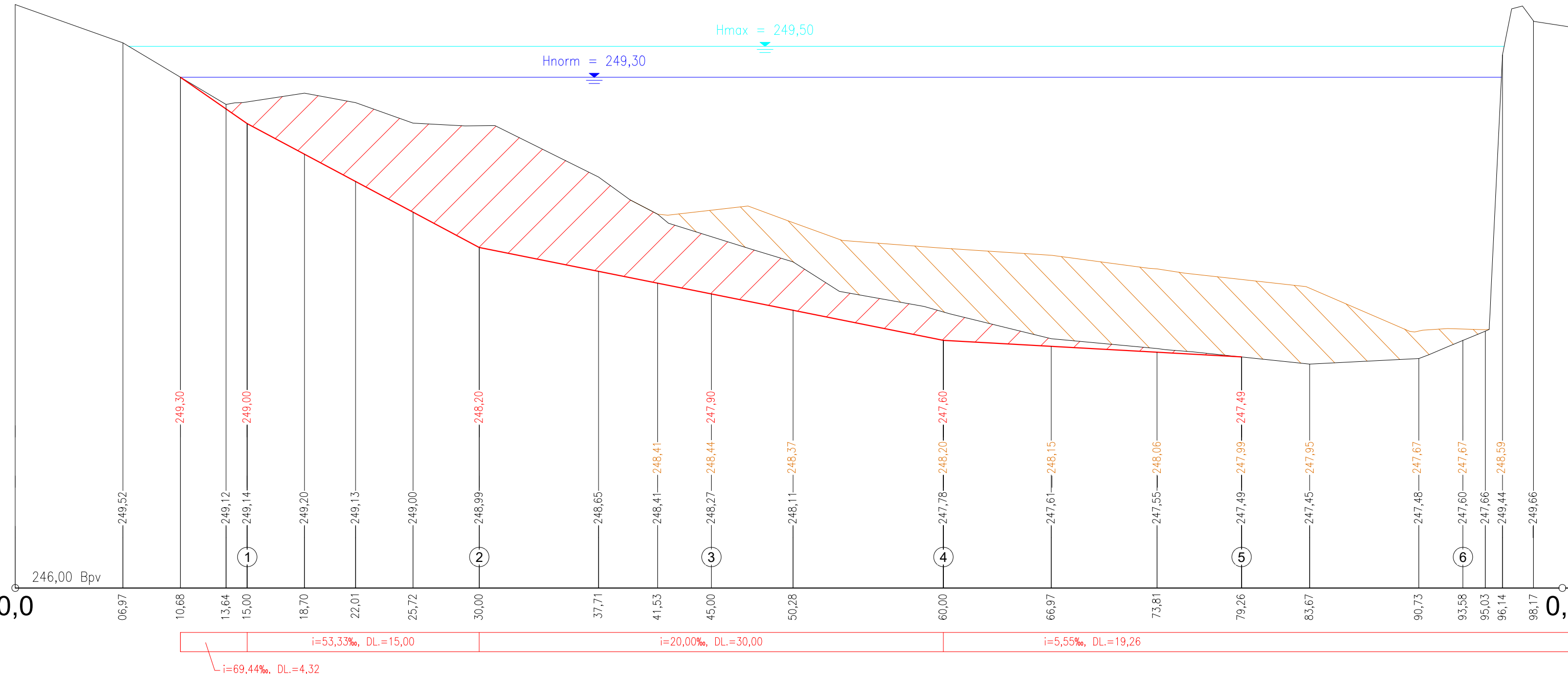

UPRAVENÝ TERÉN:

SEDIMENT:

TERÉN V OSE:

PŘÍČNÉ ŘEZY:

SROVNÁVACÍ ROVINA:

STANIČENÍ:

SKLONOVÉ POMĚRY:



LEGENDA:

- odtěžba sedimentu
- prohloubení vodní nádrže
- dosypání terénu
- zaměřený povrch sedimentu
- nová terénní úprava
- stávající terén

POZNÁMKA:

Při prohlubování a rozšiřování vodní nádrže bude na místě přítomen geolog, který zhodnotí aktuálně zastižené podložní zeminy. Dle podmínek bude provedeno přehutnění dna pro zajištění jeho nepropustnosti.

INVESTOR Obec Žďár u Mnichova Hradiště, Žďár - Břehy č.p. 20, 294 11 Loukov	Ing. Libor Kouřik Zavadilka 88, 288 02 Nymburk tel: +420 737 336 342 e-mail: liborkourik@gmail.com IČ: 04690451	
AKCE Rozšíření vodní nádrže na č.p. 40, k.ú. Žehrov	Autorizovaný inženýr v oboru Stavby vodního hospodářství a krajinného inženýrství, ČKAIT 0012797	
MÍSTO k.ú. Žehrov (okres Mladá Boleslav)	VYPRACOVAL Ing. Libor Kouřik	ZODPOVĚDNÝ PROJEKTANT Ing. Libor Kouřik
OBSAH VÝKRESU Podélný profil	DATUM 12/2023	FORMÁT 3 x A4 MĚŘÍTKO 1:250/25
	STUPEŇ PD DUR + DSP	Č. PŘÍLOHY D.2.2.
	PARE	