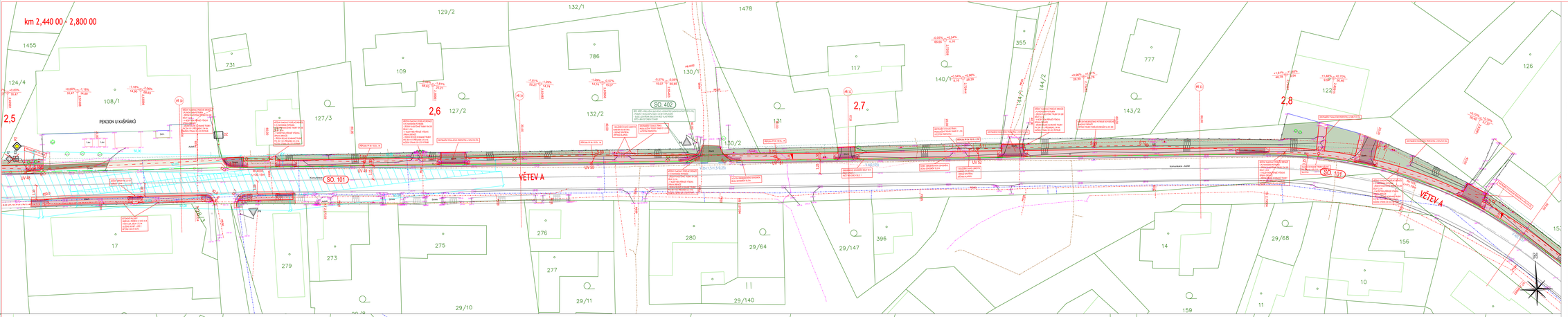

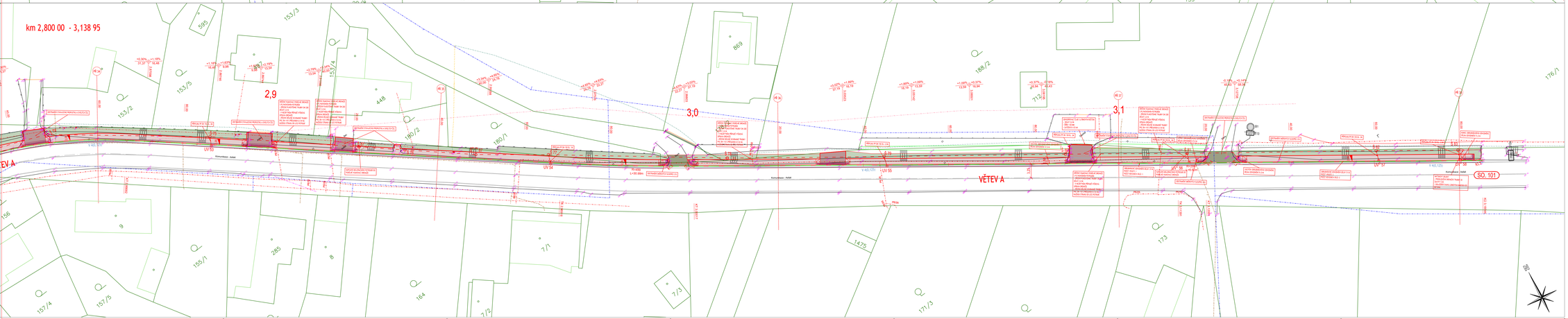

KLAD LISTŮ

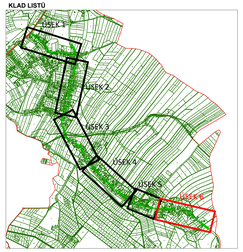

LEGENDA PLOCH, ZNAKŮ A ČAR

	KOMUNIKACE PRO AUTOMOBILOVOU DOPRAVU - ASFALTOVÝ KRYT DLE KONSTRUKČNÍ SOUBOROVÉ KL.
	KOMUNIKACE PRO AUTOMOBILOVOU DOPRAVU - ASFALTOVÝ KRYT DLE KONSTRUKČNÍ SOUBOROVÉ KL.
	AUTOBUSOVÝ ZÁLIV - KRYT Z ŽULOVÝCH KOSTEK VELKÝCH DLE KONSTRUKČNÍ SOUBOROVÉ KL.
	CHODNÍK PRO PĚŠÍ - KRYT Z BETONOVÉ DAŘICÍ DLAŽBY SEDE BARVY TYMBU ČÍSLO DLE KONSTRUKČNÍ SOUBOROVÉ KL.
	V.ZEŽ - KRYT Z BETONOVÉ ZAMKOVÉ DLAŽBY SEDE BARVY TYMBU ČÍSLO DLE KONSTRUKČNÍ SOUBOROVÉ KL.
	PARKOVACÍ STÁNÍ - KRYT Z BETONOVÉ ZATRAVŇOVACÍ DLAŽBY DLE KONSTRUKČNÍ SOUBOROVÉ KL.
	KOMUNIKACE PRO AUTOMOBILOVOU DOPRAVU - KRYT Z BETONOVÉ ZAMKOVÉ DLAŽBY SEDE BARVY TYMBU ČÍSLO DLE KONSTRUKČNÍ SOUBOROVÉ KL.
	PLOCHA ZELENÉ ZATRAVNĚNÁ
	PLOCHA PLANÉHO ŘÍDNÍHO NAMÍCHANÝ ZAČÍRKU
	STŘEŠKOPÍT
	BETONOVÁ ZAMKOVÁ DLAŽBA BELEFINY ČERVENÉ BARVY TYMBU ČÍSLO
	OBLÁZDĚNÍ ŽÁNOVITÝ NAMÍCHAN BEZ BETONU
	VODOROVNÉ DOPRAVNÍ ZNAČENÍ
P4	NENÍ SVISLÉ DOPRAVNÍ ZNAČENÍ
IP5	STANOVÍ SVISLÉ DOPRAVNÍ ZNAČENÍ
UV 01 1	NAMÍŘENÁ ULIČNÍ VPUST
UV 01 1	NAMÍŘENÁ ULIČNÍ VPUST OMRUMNOVÉHO DOVOZNÍNÍ
	KAČNÍK STRONG
	REGULAČNÍ POMÉRY - PŘECHODY PRO CHODCE, MÍSTA PRO PŘECHÁZENÍ
	REGULAČNÍ POMÉRY - VÝŠKOVÝ
	POSELNA VÝŠKOVÝ ORDNÁT - TRUBKA DN 300

LEGENDA STÁV. INŽENÝRSKÝCH SÍTÍ

STAVAJÍCÍ	ZRUŠ IT
	SDĚLOVACÍ VEDENÍ NADZEMNÍ OCTYN
	SDĚLOVACÍ VEDENÍ CETIN
	SDĚLOVACÍ VEDENÍ CETIN NADZEMNÍ
	SDĚLOVACÍ VEDENÍ CETIN PODZEMNÍ/KABEL
	VLOŽIT VEDENÍ NADZEMNÍ NN
	VLOŽIT VEDENÍ NADZEMNÍ VN
	VLOŽIT VEDENÍ PODZEMNÍ NN
	VLOŽIT VEDENÍ PODZEMNÍ VN
	VODOVOD
	KANALIZACE SPLAŠKOVÁ
	KANALIZACE DEŠŤOVÁ
	PLYNOVOD STŘEDOTLAK
	VÝŠKAE ZAJÍŤ.NÍ
ZAMĚŘENÍ ZVÝŠ.ZAMĚŘENÍ NA ZÁKLADĚ ÚDAJŮ OD ZÁST. PŘEDÁ ZAMĚŘENÍ SYSTÉMU PRAC.VÝŠKY VÝTYČ	

STAVEBNÍ OBJEKTY

SO. 101	KOMUNIKACE PRO PĚŠÍ A CYKLISTY PLOCHY
SO. 401	PŘELOŽKA DEŠŤOVÉHO VEDENÍ CETIN
SO. 402	PŘELOŽKA SLAPOVÉHO VEDENÍ CETIN
SO. 403	VEŘEJNÉ OSVĚTLENÍ

SOUŘADNICOVÝ SYSTÉM: S-JTSK
VÝŠKOVÝ SYSTÉM: Bpv
PŘED ZAHÁJENÍM ZEMNÍCH PRACÍ S NIMI ZNOTOVITEL NEDOVÁ VYTÝČIT EXISTUJÍCÍ INŽENÝRSKÉ SÍTĚ!!!

Investor:

OBEC ŽDÁR
BŘEHY Č.P. 28, LOSANOV, ZNÁ 11

Ředitel ateliéru:	Zodpovědný projektant:	Tech. kontrola:	Vypracoval:
Ing. Jiřík J.	Ing. Jiřík J.	Ing. Adamů J.	Ing. Davlian K.

G.R PROJECT s.r.o.
G.R PROJECT s.r.o. - PSČ 60804 CR, 2013 - Brno Bosonoh
Tel.: +420 724 769 948 GSM DATS: +420 606 605 030
Tel.: +420 724 769 948 e-mail: info@grproject.cz
www.grproject.cz

Název:

PROJEKTOVÁ DOKUMENTACE CHODNÍKU ŽDÁR - DOUBRAVA

část: C. SITUAČNÍ VÝKRESY

objekt:

detail: **KOORDINAČNÍ SITUACE - ÚSEK 5**

název dig.souboru: Situace_07.dwg

IČP:	Ing. Jan Adamů
číslo zakázky:	2024-073
stupeň dokumentace:	DPS/PSPS
datum:	08.2025
měřítko: 1:250	formát: 16xA4
výkres číslo:	výtisk číslo:
číslo přílohy:	

C-3.6

3.6